

**APROBAT:**

Ministerul Tineretului și  
Sportului  
Ion CEBANU

**APROBAT:**

Ministerul Educației  
Maia SANDU

**APROBAT:**

Federația Moldovenească  
de fotbal  
Pavel CEBANU



## **REGULAMENTUL**

**de organizare și desfășurare a Turneului republican de mini-fotbal  
“GUGUȚĂ” (ediția a X-a)  
consacrat Zilei Internaționale a Copilului**

### **1. Scop și obiective**

- popularizarea fotbalului în Republica Moldova;
- propagarea modului de viață sănătos;
- antrenarea copiilor în practicarea sistematică a exercițiilor fizice și a fotbalului pentru fortificarea sănătății;
- stimularea activităților extrașcolare din instituțiile de învățământ preuniversitar din republică.

### **2. Participanți**

La Turneu participă elevi din gimnazii, licee cu anul nașterii **2001-2002 (cu excepția elevilor din liceele cu profil sportiv)** toți membrii echipelor aparțin unei instituții de învățământ. Componenta echipei – 11 persoane (10 jucători și 1 antrenor).

**Nu se admit la etapa următoare echipele care nu au participat la I-a etapa (interșcolară).**

### **3. Organizarea și desfășurarea turneului**

Turneul de mini-fotbal “Guguță” este organizat de:

- Ministerul Tineretului și Sportului;
- Ministerul Educației;
- Autoritățile administrației publice locale;
- Federația Moldovenească de Fotbal.

Organizarea, coordonarea și monitorizarea Turneului va fi realizată de către Ministerul Tineretului și Sportului în colaborare cu Federația Moldovenească de Fotbal, Autoritățile administrației publice locale.

#### 4. Condițiile de desfășurare a Turneului

Meciurile din cadrul Turneului de mini-fotbal „Guguță” se vor desfășura pe terenuri de fotbal cu dimensiunile 20 x 40 m minimală, componența echipelor - 7 sportivi titulari și 3 rezervă. Durata meciului - 2 reprize x 20 min., cu pauză de 5 min. între reprize ori pe mini-terenuri cu iarbă artificială cu dimensiunile (33 x 18 m), componența echipelor 5 sportivi 5 rezervă. Dimensiunea porții – 2 x 3 m.

Competițiile se vor desfășura în 4 etape:

<b>I ETAPĂ (LOCALĂ)</b>	
<b>Organizatori și responsabili</b>	Administrațiile instituțiilor de învățământ preuniversitar.
<b>Participanți</b>	Echipele gimnaziilor, școlilor și liceelor din localitățile republicii.
<b>ETAPA A II-A (RAIONALĂ)</b>	
<b>Organizatori și responsabili</b>	Direcțiile generale raionale/municipale învățământ, tineret și sport; preturile de sector ale mun. Chișinău.
<b>Participanți</b>	Echipele învingătoare din fiecare localitate.
<b>ETAPA A III-A (REGIONALĂ) – ANEXA NR. 1</b>	
<b>Organizatori și responsabili</b>	Direcțiile generale raionale/municipale învățământ, tineret și sport.
<b>Participanți</b>	Echipele clasate pe primele 2 locuri la etapa raională, sector Chișinău.
<b>ETAPA A IV-A (FINALĂ)</b>	
<b>Organizatori și responsabili</b>	Ministerul Tineretului și Sportului, Ministerul Educației Federația Moldovenească de Fotbal, Autoritățile administrației publice locale
<b>Participanți</b>	12 echipe (9 echipe învingătoare în etapa a III-a, 3 echipe din mun. Chișinău.

#### 5. Data și locul desfășurării Turneului

Etapele Turneului de fotbal “Guguță” se vor desfășura în perioadele:

- I etapă (locală) - până la 01 mai 2013
- etapa a II-a (raională) - 10-11 mai 2013
- etapa a III-a (regională) - 16 mai 2013
- etapa a IV (finală) - 28 mai-01 iunie 2013

Locul desfășurării etapei finale - or. Criuleni.

Sosirea echipelor la tabăra de odihnă „comuna Slolobozia-Dușca” pe data de 28.05.2013, orele 14.00.

Validarea echipelor va avea loc la orele 15.00



Festivitatea de deschidere a Turneului va avea loc pe data de 29.05.2013 ora 12<sup>00</sup>.

Ceremonia de închidere va avea loc pe data de 01.06.2013 ora 11<sup>00</sup>.

## **6. Condiții financiare**

Cheltuielile ce țin de organizarea și desfășurarea competițiilor din cadrul primei etape, sunt suportate de către instituțiile de învățământ, iar la etapele a II și a III - de direcțiile învățământ, tineret și sport raionale/municipale și preturile de sector ale mun. Chișinău. Cheltuielile de transport (tur-retur) pentru participanții la etapa finală a Turneului vor fi suportate, de către direcțiile învățământ, tineret și sport raionale/municipale.

Cheltuielile pentru organizarea și desfășurarea competițiilor din cadrul etapei finale a Turneului sunt suportate de către Ministerul Tineretului și Sportului (hrana participanților, Colegiului principal de arbitri, arbitrilor, transportul Colegiului principal de arbitri, cupa Turneului, diplome și medalii).

Cheltuielile ce țin de cazarea participanților, Colegiului principal de arbitri, arbitrilor vor fi suportate de către Federația Moldovenească de Fotbal.

## **7. Arbitrarea meciurilor**

La etapele I și II meciurile vor fi asigurate de arbitrii locali, la etapa a III-a – de arbitrii desemnați de federațiile regionale de fotbal mun. Chișinău, Bălți și Cahul, iar la etapa finală - de arbitrii desemnați de Comitetul de Arbitri al Federației Moldovenești de Fotbal.

Competițiile se vor desfășura în conformitate cu regulile în vigoare, aprobate de FIFA.

## **8. Contestații**

**În conformitate cu regulile internaționale, în timp de 20 minute după încheierea meciului, reprezentantul echipei depune Comisiei de contestare cererea argumentată în scris, în următoarele cazuri:**

- s-au depistat jucători nelegitimați;
- s-au depistat jucători ce nu corespund vârstei;
- s-au depistat jucători suspendați;
- timpul regulamentar de joc nu a expirat.

**Comisia de contestare va fi instituită din:**

- reprezentantul Ministerului Tineretului și Sportului
- arbitrul principal
- secretarul principal
- arbitrul meciului
- reprezentanții echipelor

Rezultatele examinării contestațiilor sunt trecute în raportul-tehnic al meciului.

## 9. Condițiile de înscriere și validare

Reprezentanții echipelor participante vor prezenta la Comisia de validare următoarele acte:

- cererea de participare, aprobată de către directorul instituției de învățământ, șeful Direcției raionale/municipale învățământ, tineret și sport și medic (**anexa nr. 2**);
- certificatul de naștere (originalul și copia acestuia);
- dosarul personal al elevului din instituția în care își face studiile (**copie**);
- fișa personală a participantului (**anexa nr. 3**);

**Echipele participante la Turneu trebuie să posede două seturi de echipament.**

În cazul depistării încălcărilor și a actelor falsificate, echipa nu va fi admisă la concurs.

În cazul în care, într-un meci oficial, echipele folosesc alți jucători decât cei înscriși în raportul de joc, jucători nelegitimați sau suspendați, echipei respective i se acordă înfrângere tehnică (0:3), iar celei adverse – victorie tehnică (3:0). Dacă culorile echipamentelor de joc ale ambelor echipe coincid, echipa-oaspete își va schimba echipamentul. Antrenorii-profesori poartă responsabilitate personală de perfectarea actelor, viața și securitatea membrilor echipei pe întreaga perioadă de desfășurare a Turneului.

## 10. Premiarea învingătorilor

Echipa clasată pe locul I este deținătoarea cupei Turneului, iar sportivii și antrenorul – cu diplome de gradul I și medalii.

Echipele clasate pe locurile II și III sunt menționate cu diplome și medalii de gradul respectiv.

Membrilor echipei clasate pe locul IV li se acordă diplome de participare a Ministerului Tineretului și Sportului.

Participanților la Turneu li se oferă cadouri, mingi și certificate de participare din partea Federației Moldovenești de Fotbal.

Coordonat:

Viceministru



Octavin BODIȘTEANU

Șef, Direcția instituții  
sportive și sportul pentru toți

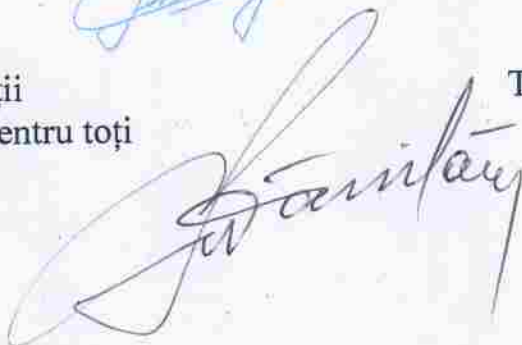

Teodor DANILĂ

Ex: Minciună Marcel.  
Tel.: 820-865  
Vsevolod Voloșin  
Tel. 553081



**Locul desfășurării meciurilor**  
din cadrul etapei a III-a (regională)  
a Turneului republican de mini- fotbal „GUGUȚĂ” (ediția 2013)

Meciurile din cadrul etapei a III-a (regională) a Turneului republican de mini-fotbal „GUGUȚĂ” se vor desfășura în orașele Ocnița, Rîșcani, Florești, Orhei, Cimișlia, Anenii Noi, Ciadîr-Lunga, Cahul, Strășeni (s. Sireț), Chișinău, după cum urmează:

Echipele clasate pe primele 2 locuri la etapa raională/sector Chișinău participă la etapa a III-a.

<b>Grupa A</b>  <u>Ocnița</u> Dondușeni Briceni Edineț	<b>Grupa B</b>  <u>Rîșcani</u> Glodeni Bălți Fălești	<b>Grupa C</b>  <u>Florești</u> Soroca Drochia Șoldănești	<b>Grupa D</b>  <u>Orhei</u> Telenești Ungheni Sîngerei Rezina	<b>Grupa E</b>  <u>Cimișlia</u> Basarabeasca Ialoveni Hîncești
<b>Grupa F</b>  <u>Anenii Noi</u> Căușeni Ștefan Vodă Călaraș	<b>Grupa G</b>  <u>Ciadîr-Lunga</u> Comrat Taraclia Cantemir	<b>Grupa H</b>  <u>Cahul</u> Leova Vulcănești	<b>Grupa I</b>  <u>Strășeni(s. Sireț)</u> r. Dubăsari Criuleni Nisporeni	<b>Grupa J</b>  <u>Chișinău</u> sect. Centru sect. Botanica sect. Rîșcani sect. Boiucani sect. Ciocana

**Notă:**

- Se va aplica sistemul eliminator de desfășurare a competițiilor;
- Sosirea echipelor – ora 10.00;
- Începutul competițiilor – ora 11.00.

3 echine

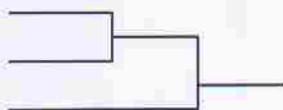

4 echine

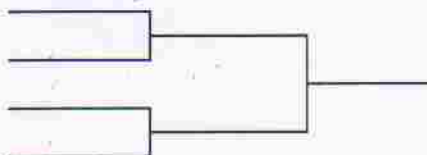

5 echine

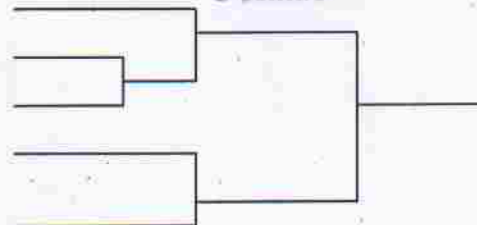

6 echine

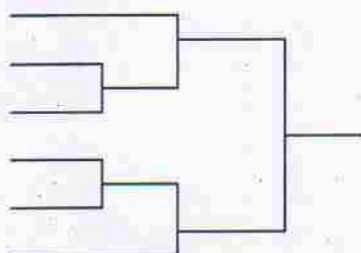

7 echine



8 echine

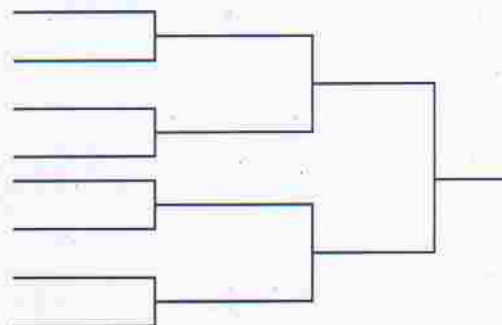

Ministerul Tineretului și Sportului  
Ministerul Educației  
Federația Moldovenească de Fotbal

**Turneul republican de mini-fotbal  
„GUGUȚĂ” (ediția 2013),  
cu participarea echipelor de copii cu anul nașterii 2001-2002**

**CERERE DE PARTICIPARE**

Echipa \_\_\_\_\_  
(instituția de învățământ, localitatea)

Nr.	Numele, prenumele participantului (complet)	Data nașterii	Adeverința de naștere (seria, număr)	Anul de studii (clasa)	Semnătura și stampila medicului (pentru fiecare participant)
1					
2					
3					
4					
5					
6					
7					
8					
9					
10					

La competiții sunt admise \_\_\_\_\_ persoane.

Medicul \_\_\_\_\_  
(nume, prenume, semnătura, stampila)

Antrenor: \_\_\_\_\_  
(nume, prenume, semnătura)

Directorul instituției de învățământ \_\_\_\_\_  
(nume, prenume, semnătura, stampila)

Șeful Direcției raionale/municipale  
învățământ, tineret și sport \_\_\_\_\_  
(nume, prenume, semnătura, stampila)

**Cererea de participare se va prezenta în mod obligatoriu în  
variantă electronică. În caz contrar echipele nu vor fi admise la  
competiții.**

Ministerul Tineretului și Sportului  
Ministerul Educației  
Federația Moldovenească de Fotbal

**Turneul republican de mini-fotbal  
„GUGUȚĂ” (ediția 2013),  
cu participarea echipelor de copii cu anul nașterii 2001-2002**

## FIȘA PARTICIPANTULUI

Fotografie  
recentă (2013)  
pentru acte  
(4 cm x 5 cm) cu  
viza directorului  
și ștampila  
instituției de  
învățământ

Nume \_\_\_\_\_

Prenume \_\_\_\_\_

Ziua, luna, anul nașterii \_\_\_\_\_

Adeverința de naștere \_\_\_\_\_

(seria, numărul, locul și data eliberării)

Domiciliul \_\_\_\_\_

Telefon \_\_\_\_\_

Instituția de învățământ \_\_\_\_\_

Anul de studii (clasa) \_\_\_\_\_

Numărul și data ordinului de înmatriculare \_\_\_\_\_

Medicul \_\_\_\_\_

(nume, prenume, semnătura, ștampila)

Antrenor \_\_\_\_\_

(nume, prenume, semnătura)

Directorul instituției de învățământ \_\_\_\_\_

(nume, prenume, semnătura, ștampila)

**Notă: în cazul în care lipsește fotografia, sportivul nu va fi admis la Turneu.  
Fișa participantului se va prezenta în mod obligatoriu în  
variantă electronică. În caz contrar echipele nu vor fi  
admise la competiții.**